



HAVASS-NYTT

Nr 5-2009

NYHETS BREV FRA HAVASS SKOG BA

Prisoppgang sagtømmer - Stabile massevirkepriser - God avsetning

Sagtømmer opp med 40 kroner

Prisen på sagtømmer øker med kr 40,- pr m³ for både gran og furu for tømmer fra 1. oktober og gjelder ut året. Det er en økning på kr 90 - 100,- pr m³ eller ca 30 % siden før sommerferien. Prisene er nå på samme nivå som før høykonjunkturen i 2007. Usikkerheten rundt prisutviklingen for siste del av høsten er nå avklart. Det gir et enklere grunnlag for å ta beslutning om hogst.

Tømmerhogsten har hittil i år vært langt lavere enn normalt, og tømmer-, og trelastlagrene er små ved mange sagbruk. Samtidig har trelastmarkedet utviklet seg langt bedre enn fryktet, og det har oppstått mangel på enkelte trelastdimensjoner. For å kunne betjene sine trelastkunder velger sagbrukene å øke tømmerprisen for å stimulere til økt avvirking og bedre råstofftilgang. Det er gjennomført prisøkning på trelast i løpet av høsten som markedet har akseptert. I

Sverige har også sagtømmerprisene steget i den siste tiden. Markedsbalansen er fortsatt skjør siden byggeaktivitet og forbruk av trelast fortsatt er lav, men redusert trelastproduksjon har forårsaket en viss knapphet. Dette kan være forbigående hvis trelastproduksjonen nå øker raskere enn forbruket. Trelastmarkedet vil i så fall oppleve en ny nedtur. Det er ingen endring for prisene på massevirke før årsskiftet.

Prisutvikling Havass Skog BA

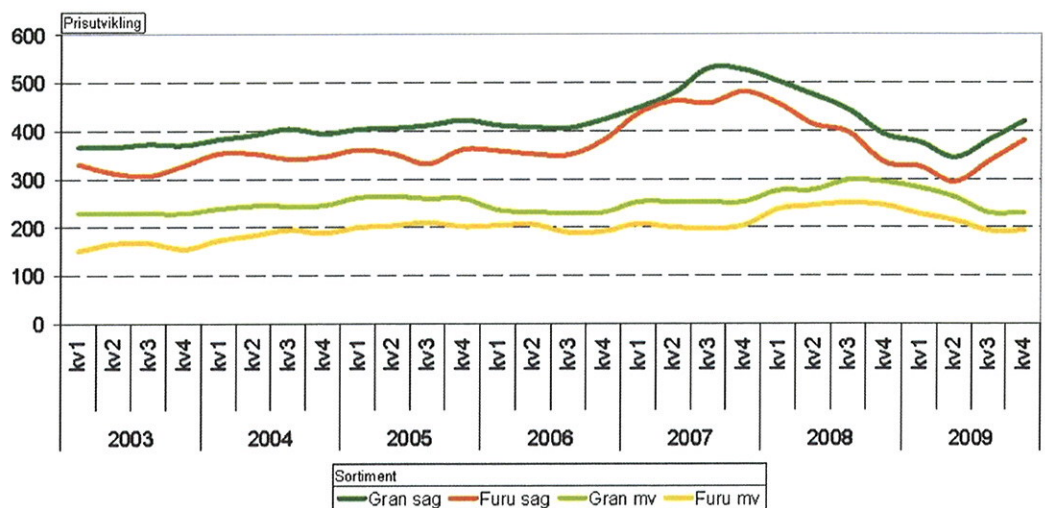

Havass har full avsetning for alle sortimenter. Kapasiteten for sluttavvirking, tynning og transport er god. Ta kontakt med skogbruksleder!

Optimisme på Nössemark

”Det er for tiden god etterspørsel og krevende å klare å betjene trelastkundene” sier salgs- og markedssjef Tor Sørensen ved Nössemark Trä. Knapphet på råstoff skaper mangel av enkelte dimensjoner. Byggeaktiviteten er fortsatt lav, men trelastproduksjonen er sterkt redusert. De beste

trelastmarkedene er som tidligere i Norge, Sverige og Tyskland, men furu har blitt en viktig eksportvare til land i Afrika og spesielt Egypt. Trelastprisene har steget fra i sommer, - først for furu og nå er etterspørselen etter gran kommet etter. Det bygges for tiden ikke lager. Videre etterspørselsutvikling er usikker inn mot vinteren. "Vi forventer at trelastprisene flater ut og forblir på samme nivå i første kvartal 2010" avslutter Sørensen.

Johan Padel, Divisionssjef i Moelven Timber og styreformann for Nössemark Trä AB uttaler:



"Vi har nå fullført den første fasen av generalplanen fra 2006 som omfatter bygging av nytt tømmerinntak til saglinja. Igangkjøring har skjedd våren 2009 og har vært meget vellykket. Tømmerinntaket gir godt potensial for framtiden. Investering i nytt tømmerinntak har kostet ca 25 MNOK. I tillegg har vi også bygd et nytt lagerbygg. Nössemark har gjennom siste årene lyktes i å effektivisere produksjonen og forbruker i dag mer tømmer enn

tidligere. Med ytterligere investeringer og effektivisering kan produksjonen øke fra dagens 90 000 m³ trelast årlig til 130 000 m³ trelast årlig når bruket er fullt ombygd. Vi har forsinket planen noe pga den rådende finanskrisa, men er nå i full gang og planlegger neste trinn som forhåpentligvis blir gjennomført i løpet av 2010. Nå planlegges en ombygging av sorteringsanlegget for planker og bord. Med dette mener vi at Nössemark blir et framtidsrettet og et moderne sagbruk."

Utsiktsrydding i Havass

I revidert nasjonalbudsjett for 2009 er det bevilget 200 mill. kr til en ekstraordinær investeringspakke til landbruket. Av dette avsettes 15 mill. kr til utsiktsrydding langs vei. Investeringspakken til utsiktsrydding langs vei omfatter rydding av trevirke og kratt langs veier, utsiktspunkt og veinært kulturlandskap med hovedformål å bidra til utsyn og fremme øvrige verdier knyttet til landskapet. Østfold har fått tildelt 500 000,- til utsiktsrydding. Det er i hovedsak langs RV 21 og RV 22 det vil bli ryddet ved prioriterte strekninger. Havass vil stå for kontakt med aktuelle skogeiere og gjennomføring av utsiktsrydding. Vi vil også se på muligheten for å kunne rydde opp i og flise kratt og trær til bioenergiformål.

Valseskader i sagtømmer

Med virkning fra 1. november trer det i kraft nye behandlingsregler for tømmer med valeskader. Valseskadene skal i den nye ordningen behandles partivis (45-50 m³). Dersom to av tre uttrukne stokker har skade over en grense på 5,5 mm (måles med en målepinne med 1 mm tykkelse og 5 mm lengde) er partiet å anse som skadet.

Tømmerpartier som er klasset som valeskadet får en reduksjon av diameteren på alle stokker på 1 cm. Dette vil normalt sett føre til en volumreduksjon i partiet på fra 5 % til 13 % avhengig av diameteren på stokkene. Dette vil framkomme som et eget sortiment på målekvitningen.

Ta kontakt med Havass Skog BA:



Skogbruksleder
Nordre og Søndre
Høland, Setskog
og Rømskog
Peter Bevan
Mob: 915 39 273



Skogbruksleder
Marker og
Aremark
Gunnar Grislingås
Mob: 419 08 477



Skogbruksleder Berg,
Idd og Degernes
Thor-Åge Jensen
Mob: 91710 297